Triatlón Valdebebas

www.triatlonvaldebebas.com

Duatlón cross escolar Valdebebas 2026

DOCUMENTO TÉCNICO - CIRCUITOS



TRIATLON MADRID

CIRCUITO TRIATLÓN ESCOLAR

@triatlonvaldebebas

Gonzalo Rico 676 211 645

gonzalo@triatlonvaldebebas.com

www.triatlonmadrid.org/escolar

triatlonescolar@triatlonmadrid.org

Triatlón Valdebebas
www.triatlonvaldebebas.com

HORARIOS

DUATLON CROSS ESCOLAR VALDEBEBAS

Horarios provisionales (aproximados):



08:00 - APERTURA DE SECRETARIA

[JUVENIL / CADETE]:
- **08:00** - CONTROL DE MATERIAL CADETE+JUVENIL
- **08:30** - SALIDA CADETE+JUVENIL MASCULINO
- **08:32** - SALIDA CADETE+JUVENIL FEMENINO

[INFANTIL]:
- **09:15** - CONTROL DE MATERIAL INFANTIL MASCULINO+FEMENINO
- **09:45** - SALIDA INFANTIL MASCULINO
- **09:47** - SALIDA INFANTIL FEMENINO

[ALEVIN]:
- **10:15** - CONTROL DE MATERIAL ALEVÍN MASCULINO+FEMENINO
- **10:45** - SALIDA ALEVÍN MASCULINO
- **10:47** - SALIDA ALEVÍN FEMENINO

- **11:45** - ENTREGA DE PREMIOS (JUV, CAD, INF y ALV)

[BENJAMÍN]:
- **12:00** - CONTROL DE MATERIAL BENJAMÍN Y PREBENJAMÍN
- **12:45** - SALIDA BENJAMÍN (dependiendo del número habrá 2 tandas)

[PREBENJAMÍN]:
- **13:15** - SALIDA PREBENJAMÍN (dependiendo del número habrá 2 tandas)

**El control de material de los infantiles y alevines a lo largo de la prueba.*
*** La entrega de trofeos Juvenil, Cadete, Infantil y Alevín se realizará al finalizar todas estas competiciones como categorías competitivas (antes del control de material Benjamín y Prebenjamín).*
**** Las categorías Benjamín y Prebenjamín no se consideran competitivas; no tendrán entrega de trofeos sino una medalla de la FMTRI para cada participante en la llegada a meta.*

CIRCUITOTRIATLÓN ESCOLAR

TRIATLON MADRID

Triatlón Valdebebas
www.triatlonvaldebebas.com

UBICACIÓN

DUATLON CROSS ESCOLAR VALDEBEBAS





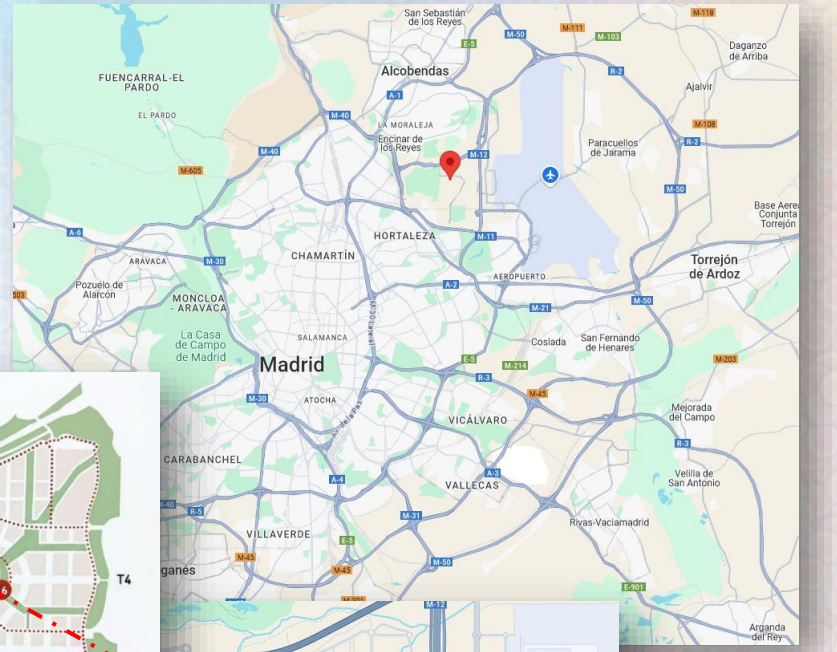

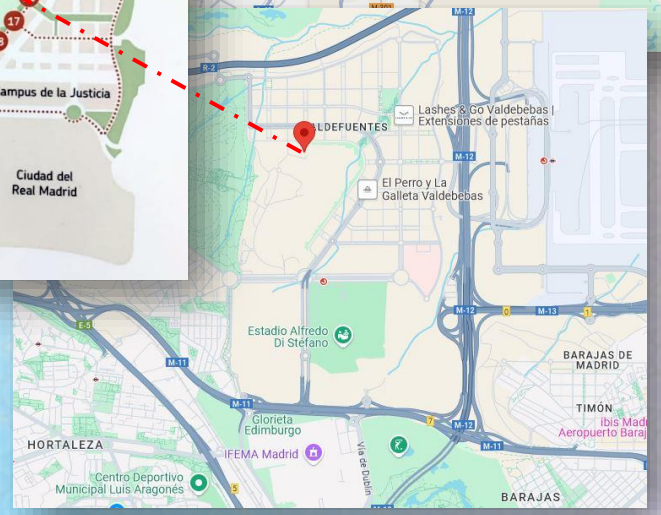

Parque Princesa Leonor (Valdebebas)

https://maps.app.goo.gl/ra1MXtc1Msa7q1wY6

C. de María de las Mercedes de Borbón, 186, Hortaleza, 28055 (Valdebebas), Madrid.

CIRCUITOTRIATLÓN ESCOLAR

TRIATLON MADRID

Triatlón Valdebebas
www.triatlonvaldebebas.com

APARCAMIENTOS

DUATLON CROSS ESCOLAR VALDEBEBAS



Ubicación **Parking principal**: https://maps.app.goo.gl/pZJQqsmUEQLjGzwX7

Se puede aparcar fácilmente y sin coste por el ámbito (SIN zona azul-verde). Recomendable Parking Principal.

CIRCUITOTRIATLÓN ESCOLAR

TRIATLON MADRID

Triatlón Valdebebas
www.triatlonvaldebebas.com

DUATLON CROSS ESCOLAR VALDEBEBAS

PUNTO DE ENCUENTRO Y SECRETARÍA

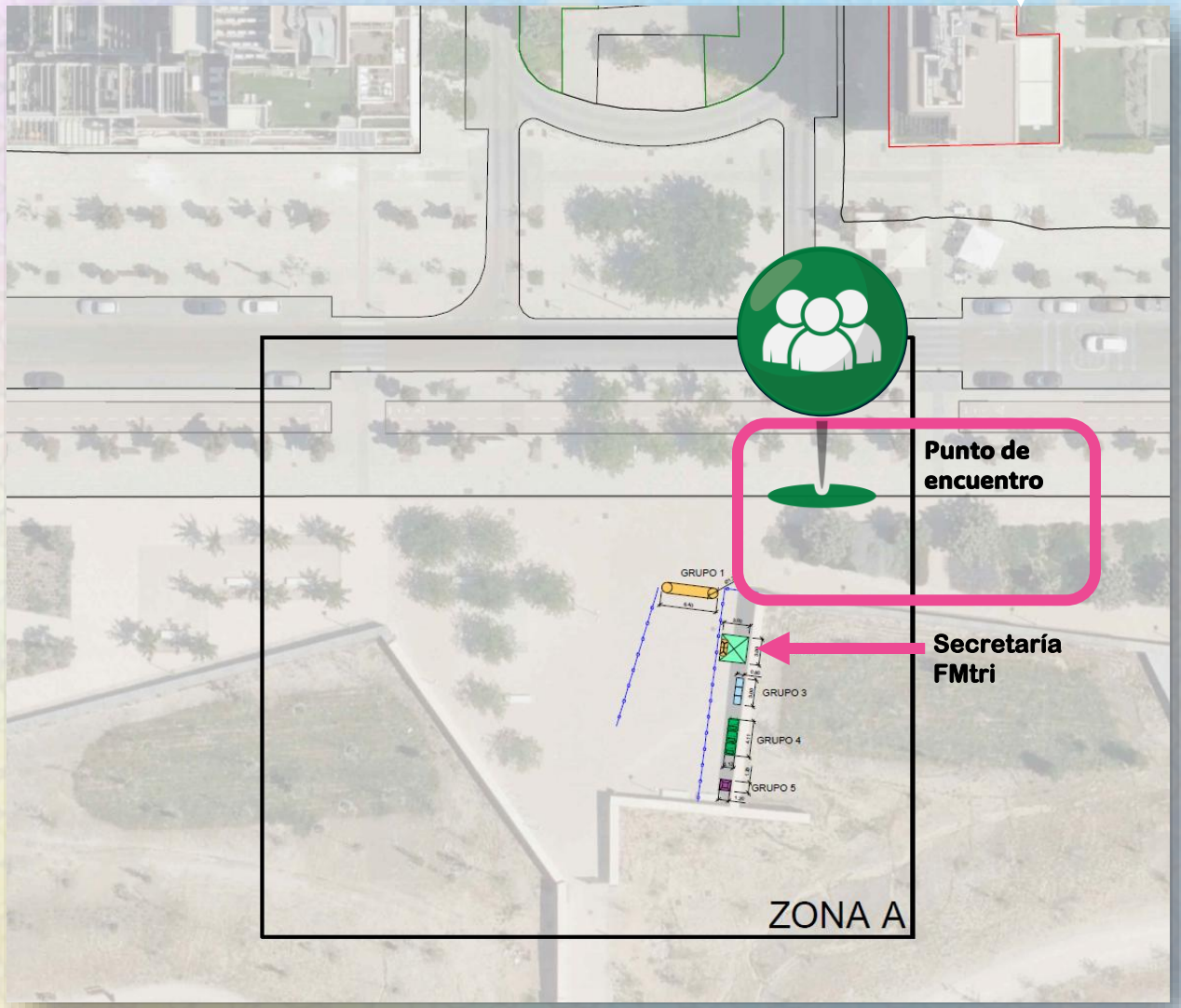

https://maps.app.goo.gl/9Tgyw2JJyc5ZiXNu7

CIRCUITOTRIATLÓN ESCOLAR

TRIATLON MADRID

Triatlón Valdebebas
www.triatlonvaldebebas.com

TRANSICIONES

DUATLON CROSS ESCOLAR VALDEBEBAS



El acceso/salida de deportistas, se hace por un único punto. OJO, con el punto de cruce de Montaje/desmontaje y zona de calentamiento con el cruce de carrera a pie. Habrá voluntarios controlando los accesos y control de pasos, y estarán pendiente de estos tramos, oficiales como voluntarios son los que controlan los pasos.

CIRCUITOTRIATLÓN ESCOLAR

TRIATLON MADRID

Triatlón Valdebebas
www.triatlonvaldebebas.com

DUATLON CROSS ESCOLAR VALDEBEBAS

SALIDA



CIRCUITOTRIATLÓN ESCOLAR

La salida de Prebenjamines será debajo del arco de meta, el resto de las categorías donde se indica en el plano.

TRIATLON MADRID

Triatlón Valdebebas
www.triatlonvaldebebas.com

[JUVENIL / CADETE]: CARRERA A PIE 1 (2km)

DUATLON CROSS ESCOLAR VALDEBEBAS



18 m de ascenso total.

Camino de tierra compactada con algunas piedras pequeñas.

Primer km en ligera subida, y segundo km de bajada suave.

Rampa de bajada justo antes de entrar en T1.

Partes del trayecto estará separado en su mitad por conos, dividiendo los dos sentidos, y un cono gigante para el giro

Ver track

CIRCUITOTRIATLÓN ESCOLAR

TRIATLON MADRID

Triatlón Valdebebas
www.triatlonvaldebebas.com

[JUVENIL / CADETE]: CICLISMO (7km, 2 vueltas)

DUATLON CROSS ESCOLAR VALDEBEBAS

240 m de ascenso total

Camino de tierra compactada con algunas piedras / grava.

Puntos de precaución (giro-grava / bajada con giro): ⚠

Estrechamiento-puente:

Subida pronunciada:

Ver track



CIRCUITOTRIATLÓN ESCOLAR

TRIATLON MADRID

Triatlón Valdebebas
www.triatlonvaldebebas.com

[JUVENIL / CADETE]: CARRERA A PIE 2 (1km)

DUATLON CROSS ESCOLAR VALDEBEBAS

11 m Ascenso total.

100m en falso llano hasta antes del giro, y vuelta rápida con recta final totalmente llana a meta (por el carril bici).

Ver track



CIRCUITOTRIATLÓN ESCOLAR

TRIATLON MADRID

Triatlón Valdebebas
www.triatlonvaldebebas.com

[INFANTIL]: CARRERA A PIE 1 (2km)

DUATLON CROSS ESCOLAR VALDEBEBAS



18 m de ascenso total.

Camino de tierra compactada con algunas piedras pequeñas.

Primer km en ligera subida, y segundo km de bajada suave.

Rampa de bajada justo antes de entrar en T1.

Partes del trayecto estará separado en su mitad por conos, dividiendo los dos sentidos, y un cono gigante para el giro

Ver track

CIRCUITOTRIATLÓN ESCOLAR

TRIATLON MADRID

Triatlón Valdebebas
www.triatlonvaldebebas.com

[INFANTIL]: CICLISMO (6km, 2 vueltas)

DUATLON CROSS ESCOLAR VALDEBEBAS

105 m de ascenso total

Camino de tierra compactada con algunas piedras / grava.

Puntos de precaución (giro-grava / bajada con giro): ⚠ 👁

Subida pronunciada:

Ver track



CIRCUITOTRIATLÓN ESCOLAR

TRIATLON MADRID

Triatlón Valdebebas
www.triatlonvaldebebas.com

[INFANTIL]: CARRERA A PIE 2 (1km)

DUATLON CROSS ESCOLAR VALDEBEBAS

11 m Ascenso total.

100m en falso llano hasta antes del giro, y vuelta rápida con recta final totalmente llana a meta (por el carril bici).

Ver track



CIRCUITOTRIATLÓN ESCOLAR

TRIATLON MADRID

Triatlón Valdebebas
www.triatlonvaldebebas.com

[ALEVIN]: CARRERA A PIE 1 (1km)

DUATLON CROSS ESCOLAR VALDEBEBAS



9 m Ascenso total.

120m en falso llano hasta antes del giro, y vuelta rápida con rampa de bajada justo antes de entrar en T1.

Partes del trayecto estará separado en su mitad por conos, dividiendo los dos sentidos, y un cono gigante para el giro

Ver track

CIRCUITOTRIATLÓN ESCOLAR

TRIATLON MADRID

Triatlón Valdebebas
www.triatlonvaldebebas.com

[ALEVIN]: CICLISMO (3,12km, 1 vuelta)

DUATLON CROSS ESCOLAR VALDEBEBAS

53 m de ascenso total

Camino de tierra compactada con algunas piedras / grava.

Puntos de precaución (giro-grava / bajada con giro): ⚠ 👁

Subida pronunciada:

Ver track



CIRCUITOTRIATLÓN ESCOLAR

TRIATLON MADRID

Triatlón Valdebebas
www.triatlonvaldebebas.com

[ALEVIN]: CARRERA A PIE 2 (500m)

DUATLON CROSS ESCOLAR VALDEBEBAS

5 m Ascenso total.

Rampa de salida del parque, llano hasta el giro, y luego bajada y recta final totalmente llana a meta (por el carril bici).

Ver track



CIRCUITOTRIATLÓN ESCOLAR

TRIATLON MADRID

Triatlón Valdebebas
www.triatlonvaldebebas.com

[BENJAMIN]: CARRERA A PIE 1 (500m)

DUATLON CROSS ESCOLAR VALDEBEBAS

9 m Ascenso total.

Llano, excepto rampa de bajada a la entrada del parque.

Partes del trayecto estará separado en su mitad por conos, dividiendo los dos sentidos, y un cono gigante para el giro



CIRCUITOTRIATLÓN ESCOLAR

TRIATLON MADRID

Triatlón Valdebebas
www.triatlonvaldebebas.com

[BENJAMIN]: CICLISMO (2km, 1 vuelta)

DUATLON CROSS ESCOLAR VALDEBEBAS

35 m de ascenso total

Camino de tierra compactada con algunas piedras / grava.

Puntos de precaución (bajadas con giro y grava):

Subida pronunciada:

Ver track



CIRCUITOTRIATLÓN ESCOLAR

TRIATLON MADRID

Triatlón Valdebebas
www.triatlonvaldebebas.com

[BENJAMIN]: CARRERA A PIE 2 (250m)

DUATLON CROSS ESCOLAR VALDEBEBAS

Terreno llano.

Recta final totalmente llana a meta (por el carril bici).



CIRCUITOTRIATLÓN ESCOLAR

TRIATLON MADRID

Triatlón Valdebebas
www.triatlonvaldebebas.com

[PREBENJAMIN]: CARRERA A PIE 1 (250m)

DUATLON CROSS ESCOLAR VALDEBEBAS

Terreno llano, sin cuestas.



CIRCUITOTRIATLÓN ESCOLAR

TRIATLON MADRID

Triatlón Valdebebas
www.triatlonvaldebebas.com

DUATLON CROSS ESCOLAR VALDEBEBAS

[PREBENJAMIN]: CICLISMO (1K)

16 m de ascenso total

Camino de tierra compactada con algunas piedras / grava.

Puntos de precaución (bajadas con giro y grava): ⚠ 👁

Subida pronunciada:

Ver track



CIRCUITOTRIATLÓN ESCOLAR

TRIATLON MADRID

Triatlón Valdebebas
www.triatlonvaldebebas.com

[PREBENJAMIN]: CARRERA A PIE 2 (125m)

DUATLON CROSS ESCOLAR VALDEBEBAS

Terreno llano.

Recta final totalmente llana a meta (por el carril bici).



CIRCUITOTRIATLÓN ESCOLAR

TRIATLON MADRID

Triatlón Valdebebas
www.triatlonvaldebebas.com

DUATLON CROSS ESCOLAR VALDEBEBAS

PREMIOS



En **Categorías Competitivas**

JUVENIL / CADETE, INFANTIL y ALEVIN:

- **Los 3 primeros clasificados de cada género (masculino y femenino) recibirán una medalla de la FMtri.**
- **Y una toalla de microfibra del Duatlón cross escolar Valdebebas + bidón de Triatlón Valdebebas + ¡otros detalles de nuestros colaboradores!**



En las Categorías NO Competitivas

BENJAMIN y PREBENJAMÍN:

- **Tod@s l@s deportistas recibirán una medalla de la FMtri al finalizar la competición.**

COLABORADORES

Dres. Martínez Centros Odontológicos

SQUALI

COFFEE ISLAND VALDEBEBAS

Sanitas Oficina Valdebebas

centro comercial VALDEBEBAS

Helen Doron English

CENTRO PS Psicología

senza. Logopedia

Podología Deportiva Ángel de la Rubia

MIOKO Óptica

[á]ª SGF ÁGORA ARQUITECTURA S.L.

eventsthinker

CIRCUITOTRIATLÓN ESCOLAR

TRIATLON MADRID

Triatlón Valdebebas
www.triatlonvaldebebas.com

DUATLON CROSS ESCOLAR VALDEBEBAS

Competimos

¡Ven y disfruta de Valdebebas!

Instagram: https://www.instagram.com/triatlonvaldebebas

Facebook (info, fotos y resultados): https://www.facebook.com/duatlonescolarvaldebebas

Web (info y resultados): https://triatlonvaldebebas.com/duatlonescolar
Inscripciones: https://triatlonvaldebebas.com/duatlonescolar

Contacto Organizador: Gonzalo Rico 676 211 645 gonzalo@triatlonvaldebebas.com

Contacto FMtri: Rafa Iglesias triatlonescolar@triatlonmadrid.org

CIRCUITO TRIATLÓN ESCOLAR

TRIATLON MADRID