



## 3ª JORNADA

### TRIATLON VILLA DE VALLECAS 13 de junio de 2026

*Triatlón de Carretera para categorías prebenjamín, benjamín y alevín situado en el CDM Juan de Dios Román perteneciente al Distrito Villa de Vallecas, organizado por el Ayuntamiento de Madrid, la Dirección General de Deportes, con la colaboración del Distrito Villa de Vallecas, bajo la ejecución técnica de la Federación Madrileña de Triatlón a realizarse el 13 de junio de 2026.*

### UBICACIÓN

**Zona principal:** Calle de José Gutiérrez Maroto, 34<sup>1</sup>

Embed://<iframe

src="https://www.google.com/maps/embed?pb=!1m18!1m12!1m3!1d3040.019243622876!2d-3.607628823574447!3d40.36409765884038!2m3!1f0!2f0!3f0!3m2!1i1024!2i768!4f13.1!3m3!1m2!1s0xd42255f5eb514b3%3A0x8aadf01caf86f091!2sC.%20de%20Jos%C3%A9%20Guti%C3%A9rrez%20Maroto%2C%2034%2C%20Vallecas%2C%2028051%20Madrid!5e0!3m2!1ses!2ses!4v1715686332680!5m2!1ses!2ses" width="600" height="450" style="border:0;" allowfullscreen="" loading="lazy" referrerpolicy="no-referrer-when-downgrade"></iframe>

---

En la zona de instalaciones deportivas del CDM Juan de Dios Román estará situado el bloque central del triatlón, ubicado en la calle José Gutiérrez Maroto, 34.

Igualmente, los vestuarios del Centro Deportivo Municipal estarán a disposición de las personas participantes en la prueba.

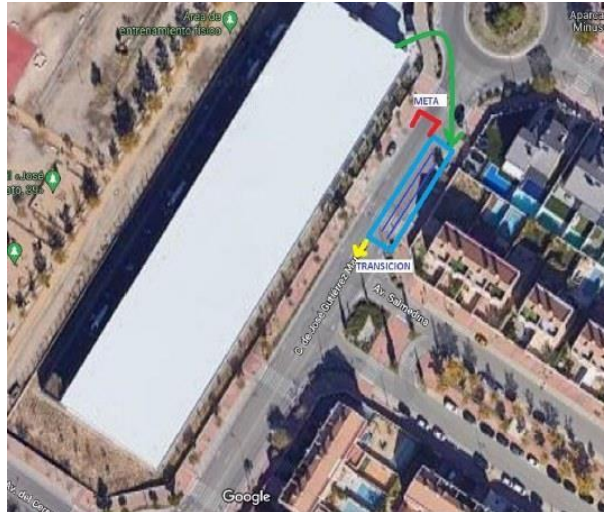

## CATEGORIAS

Prebenjamín	Nacidos/as en 2018 y 2019
Benjamín	Nacidos/as en 2016 y 2017
Alevín	Nacidos/as en 2014 y 2015

## HORARIOS

**13 de junio de 2024**

**Inicio Entrega Dorsales:** desde las 9:00 horas.

**Inicio Alevín:** 10:00 horas.

**Final Alevín:** 10:35 horas.

**Entrega premios Alevín:** 10:40 horas.

**Inicio Benjamín:** 11:00 horas.

**Final Benjamín:** 12:00 horas.

**Inicio Prebenjamín:** 12:15 horas.

**Final Prebenjamín:** 13:00 horas.

## **PARTICIPANTES**

Establecido en normativa un total de 150 participantes, repartidos en las 3 categorías establecidas.

## **FECHAS INSCRIPCIÓN**

### **GRATUITAS**

Desde el 18 de mayo de 2026 y hasta el 17 de junio de 2026, o agotar plazas disponibles.

Enlace inscripción a través de QR, o en el siguiente enlace:

### **INSCRIPCIÓN**



## **RECORRIDOS**

Los recorridos del triatlón trascorrirán por la zona del barrio del Ensanche de Vallecas perteneciente al Distrito Villa de Vallecas, siendo la natación en la piscina climatizada del CDM Juan de Dios Román.

La zona de transición y la zona de meta estarán situadas en la calle principal del evento, Calle José Gutiérrez Maroto, 34 hasta la intersección con la Avenida del Cerro Milano. El sector ciclista transcurre por la calle José Gutiérrez Maroto, Avenida del Cerro Milano hasta la rotonda con la calle Antonio Gades (circuito de ida y vuelta).

La carrera a pie se realizará desde la zona de transición en la calle José Gutiérrez Maroto, hasta Avenida del Cerro Milano, y según categorías, se adentra en los viales del parque aledaño a la Avenida del Cerro Milano.

## PREBENJAMÍN

**Natación: 50 m. Ida y vuelta piscina climatizada CDM Juan de Dios Román**

**Bicicleta: 1 km. Una vuelta**

**Carrera a pie 2: 298 m. Una vuelta**



1- NATACIÓN



2- CICLISMO



1 - CARRERA A PIE

## BENJAMÍN

Natación: 100 m. 1 vuelta, con recorrido en M, a piscina climatizada CDM Juan de Dios Román

Bicicleta: 1,77 km. Una vuelta

Carrera a pie: 564 m. Una vuelta.



2 - NATACIÓN

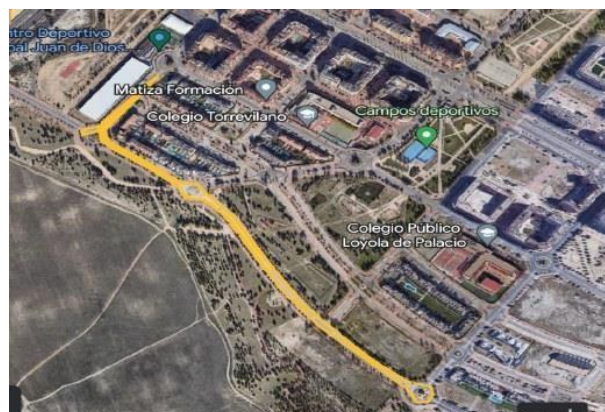

3 - CICLISMO



4 - CARRERA A PIE



## SERVICIOS SANITARIOS

Presencia de Samur-Protección Civil.

Se contará con servicio de salvamento y socorrismo para el sector de natación, en cumplimiento de la normativa vigente, a cargo del personal del CDM Juan de Dios Román.

## AVITUALLAMIENTO

Se dispondrá de avituallamiento líquido (agua) y sólido (fruta) al finalizar la prueba.

## PREMIOS Y TROFEOS

En cada competición se entregarán medallas a los tres primeros clasificados, masculino y femenino de las categorías Alevín. Medallas/recuerdo para todos los participantes de las categorías Benjamín y Prebenjamín.

Las Competiciones municipales se rigen en todos sus aspectos por la Normativa General y la específica de Triatlón<sup>3</sup>, su cumplimiento es seguido por los Comités de Disciplina Deportiva, Competición y Apelación. El Reglamento Técnico aplicado en cada deporte es el marcado por la federación deportiva correspondiente, entendiendo por Reglamento Técnico, aquel que especifica y regla las causas propias del juego, con las salvedades de los puntos que se indican en las normativas de cada modalidad deportiva, que prevalecerán sobre el reglamento de la federación correspondiente.

Para cualquier consulta pueden dirigirse al correo electrónico:

[garciagmn@madrid.es](mailto:garciagmn@madrid.es)

[www.triatlonmadrid.org](http://www.triatlonmadrid.org)

---